

# 為替ライフ

## for Android

### 操作ガイド

## 【 目次 】

Page 2	アプリのダウンロードと起動
Page 2	ログイン
Page 4	画面構成
Page 5	レート一覧
Page 6	チャート
Page 7	チャート画面の操作
Page 8	ポジション一覧
Page 1 1	注文一覧
Page 1 3	証拠金状況・メニュー

## ■ アプリのダウンロードと起動

Playストアを起動後【為替ライフ】で検索し、アプリケーションのダウンロードを開始します。

お客様のスマートフォンに【為替ライフ】のアプリが生成されます。  
アプリアイコンをタップしてログイン画面を起動します。

## ■ ログイン

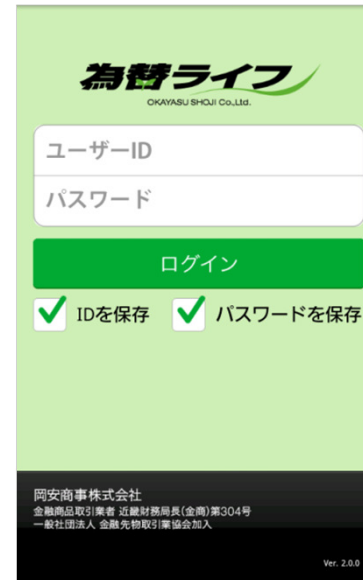

ユーザーID、パスワードをご入力下さい。  
ID及びパスワードは口座開設を頂きました際に当社より発送させていただきましたものをご利用下さい。

ログイン時にアプリのバージョンチェックを行います。バージョン不整合エラーが通知された場合は、最新バージョンのアプリをダウンロードする必要があります。

IDとパスワードを保存することが出来ます。

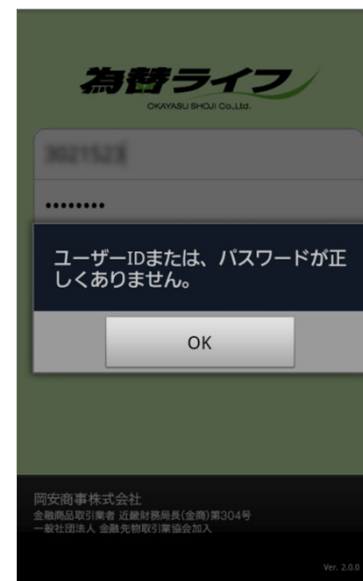

パスワードの入力間違いを3回連続で間違った場合には、ログインロックが掛かります。ロックの解除をご希望の場合には、管理部：0120-73-1198（平日午前9:00～午後5:30）までご連絡下さい。

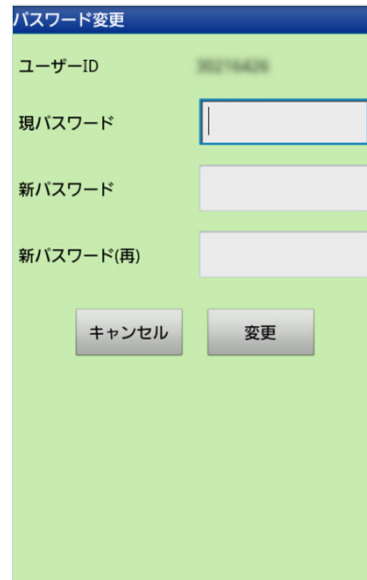
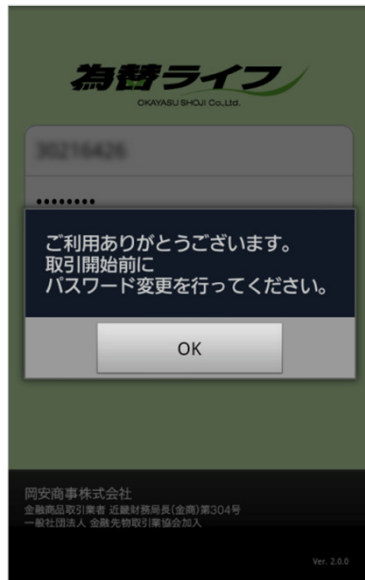

初回ログイン時及びパスワードの有効期限が過ぎた場合にはパスワードの変更が必要となります。有効期限は1年間となります。前回使用したパスワードは使用できません。現在のパスワードを入力し、新しく設定するパスワードをご入力下さい。

パスワードは半角英数字8文字以上13文字以下でお願い致します。

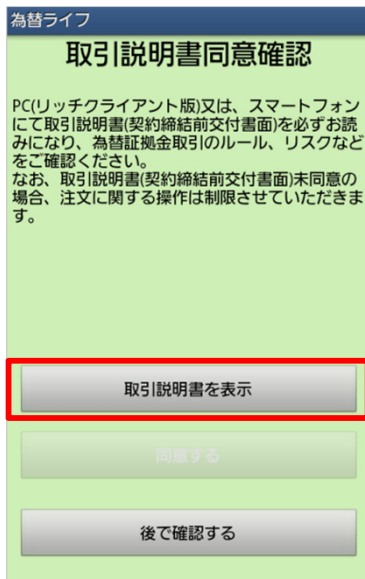

取引説明書を  
確認

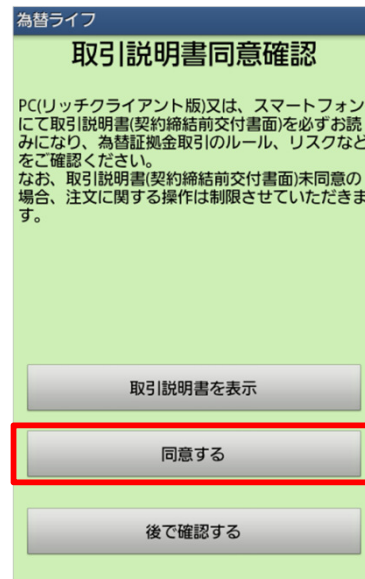

初回ログイン時及び取引所為替証拠金取引説明書の変更時には、取引説明書の確認・同意が必要となります。未同意の場合、注文に関する操作が制限されますのでご注意ください。

なお、初回ログイン時及び変更時以外にも、年に一度、取引説明書の確認・同意をいただいております

## ■ 画面構成

レート一覧

通貨ペア	BID	ASK	前日比
USD/JPY	103.720	103.450	▲0.390
EUR/JPY	70.580	70.610	▼0.280
GBP/JPY	138.64	138.70	▼0.08
TRY/JPY	18.24	18.26	▲0.07
AUD/JPY	80.155	79.205	▼0.060
CAD/JPY	76.72	76.76	▼0.02
NZD/JPY	61.11	61.13	▼0.20
ZAR/JPY	7.155	7.165	▲0.050
EUR/USD	1.2142	1.2085	▲0.0046

### レート一覧

通貨ペアごとに現在のレートを表示します。レート一覧から新規注文を行う事ができます。

### チャート

通貨ペア別チャートを表示します。チャート上から発注、テクニカル指標が表示できます。また、ワイド画面でチャートを表示する事もできます。

ポジション一覧

通貨ペア	売買	成立価格	決済可	評価損益
USD/JPY	買	103.430	8	24,800
EUR/JPY	売	70.655	12	600
USD/JPY	買	103.430	15	46,500
EUR/JPY	売	70.655	10	500
TRY/JPY	買	18.24	5	1,500
USD/JPY	買	103.545	1	1,950

### ポジション一覧

保有しているポジションが表示されます。個別のポジションを選択して詳細情報の確認、決済注文を行う事ができます。

注文一覧

通貨ペア	売買	数量	区分	執行条件	日時
EUR/USD	買	1	新規	指値1.2013	16:54
EUR/USD	売	1	決済	指値1.2205	16:54
EUR/JPY	買	4	決済	指値70.105	16:53
ZAR/JPY	買	6	決済	指値7.125	16:48

### 注文一覧

注文中の新規・決済注文を表示します。注文の詳細確認、変更、取消しが出来ます。

証拠金状況

有効比率(%)	5,112.67
証拠金預託額	2,280,000
有効証拠金額	2,286,898
発注証拠金額	0
必要証拠金額	44,730
ロスカットアラート基準額	33,547
ロスカット基準額	22,365
評価損益	1,800
未実現スワップポイント	5,098
ポジション損益	6,898
発注可能額	2,242,168
出金可能額	2,235,270
出金依頼額	0
当日入金額	0

### 証拠金状況

有効比率・証拠金預託額・口座全体の評価損益等、お客様の証拠金情報を表示します。

メニュー

- 注文履歴
- 約定履歴
- 入出金一覧
- 出金依頼
- 振替出金依頼
- お知らせ
- ニュース
- 自動更新設定
- 通貨ペア設定
- 通貨ペア別初期値設定
- 初期値設定

### メニュー

各取引に必要な機能を項目別に表示します。各機能の初期設定を変更する事ができます。

## ■ レート一覧

現在のレート情報を表示する画面です。通貨ペア毎の、BID/ASKのレート、高値/安値、前日比の情報を表示します。レート一覧形式とパネルボックス形式を、左右にスライドすることで表示の切替が可能です。また、表示されているレートをタップすることで該当通貨ペアの新規注文入力画面へ遷移します。レート一覧に表示できる通貨ペア数は、最低1通貨ペア、最高12通貨ペアまで表示できます。

表示通貨の変更方法は「P.17 9.通貨ペア設定」を参照ください。

### ● 表示画面の操作

起動の際には、前回終了時の形式で表示されます。

### ● レート表示から発注

レート表示から発注する場合は、表示レートをタップまたは長押しすることで注文画面に遷移します。初期設定ではストリーミング注文に設定されていますが、設定を変更したい場合には「P.18 11.初期値設定」を参照して下さい。

#### a) レートをタップした場合

※ 初期値設定で、注文フォームを単一に変更し、BIDレートをタップすると“売注文”が、ASKレートをタップすると“買注文”が自動的に選択されます。

#### b) レートを長押しした場合

## ■チャート

通貨ペア別にチャート表示、テクニカル表示、ローソク足の4本値情報を見ることができます。また、チャート画面から発注することもできます。スマートフォンを横向きにするだけで、ワイド画面のチャートを見ることが出来ます。

### ●チャート画面の操作

【設定可能な項目】

- ・ローソク足 or 平均足
- ・単純移動平均 or ボリンジャーバンド

上下にスライドさせることで、チャート上のポイントを確認できます。

【設定可能な項目】

- ・ストキャスティクス
- ・RSI
- ・MACD

### ●チャートのワイド画面表示

※チャートをワイド画面で表示するには、画面の向きロックを解除する必要があります。

### ●チャートの拡大・縮小

【縮小】

【標準】

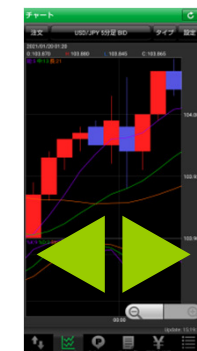

【拡大】

## ■ チャート画面の操作

**注文**   **USD/JPY 5分足 BID**   **タイプ**   **設定**

注文入力

USD/JPY   ストリーミング

BID 103.730   ASK 103.335

103.760   103.335   0.025

注文数量 (×10,000)   1

スリッページ   50

売注文   買注文

103.730   103.335

確認画面を表示

通貨ペア

USD/JPY

足種

5分足

BID/ASK

BID

設定   既定値に戻す   キャンセル

チャートタイプ

ローソク

平均足

キャンセル

チャート設定

チャート表示設定

なし

単純移動平均  
短期:5 中期:13 長期:21

ボリンジャーバンド  
基準:21 oA:2 oB:3

テクニカル表示設定

なし

ストキャスティクス  
%K:9 %D:3 Slow%D:3

RSI  
短期:9 長期:42

MACD  
短期:12 長期:26 シグナル:9

全て既定値に戻す

チャート表示されている通貨ペアの注文を発注します。

※初期設定では、注文デフォルトがストリーミングに設定されていますが、設定を変更したい場合は、P.18 11.初期値設定を参照して下さい。

〈通貨ペア〉  
P17 9.通貨ペア設定で、表示設定されている通貨ペア

〈足種〉  
Tick/1分足/5分足/10分足/15分足/30分足/60分足/2時間足/4時間足/8時間足/日足/週足/月足

〈レート〉  
BID/ASK/出来値

〈ローソクのタイプ〉  
描画させるチャートの種類を変更させることができます。

- ・ローソク足
- ・平均足

表示させるテクニカル分析ツールの切り替えを設定します。

- ・単純移動平均
- ・ボリンジャーバンド
- テクニカルインジケータ表示の切り替えを設定します。
- ・ストキャスティクス
- ・RSI
- ・MACD

## ■ポジション一覧

保有ポジションのリストを表示します。個別のポジションをタップするとポジション詳細の表示、及び決済注文を行うことが可能です。

複数ポジションを持っている場合「絞り込み・ソート」機能を利用して通貨ペア別のソート、通貨ペアごとに保有ポジションの全決済を行う事ができます。

(※決済可能数量が“0”のポジションは全決済機能での決済が出来ませんのでご注意ください)

### ●保有ポジションのソート機能

保有しているポジションを、各条件でソートすることができます。

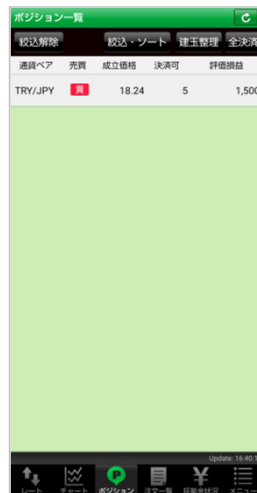

### ●選択した通貨ペアの全決済

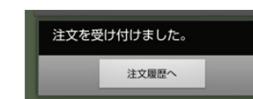
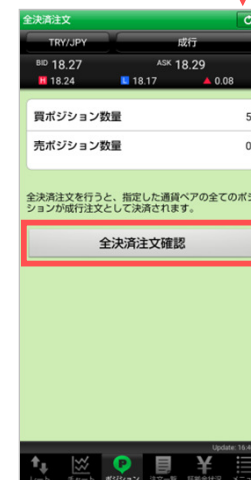
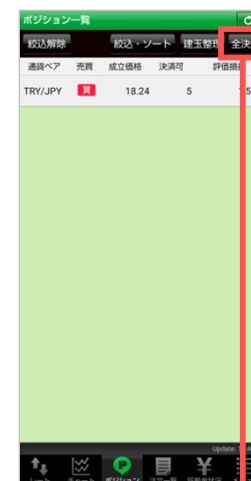

全決済したい通貨ペアを選択し「全決済注文確認」ボタンをタップします。

●ポジション一覧からの決済注文 - 1

## ●ポジション一覧からの決済注文 - 2

※すでに決済注文が出ており、かつ発注可能枚数が残っているポジションを選択した場合、決済注文の変更または取消しをする事ができます。

## ●ポジション一覧からの建玉整理 ※指定決済方式のみ

**ポジション一覧**

通貨ペア	売買	成立価格	決済可	評価損益
USD/JPY	売	103.735	24	124,800
ZAR/JPY	売	7.165	0	-3,000
USD/JPY	買	103.430	8	24,000
EUR/JPY	売	70.655	8	11,400
USD/JPY	買	103.430	15	45,000
EUR/JPY	買	70.655	10	9,500
USD/JPY	買	103.545	1	1,850

**建玉整理申請入力 (売)**

申請数量: 0

成立価格	決済可	評価損益
103.735	24	124,800

**建玉整理申請入力 (買)**

申請数量: 15

成立価格	決済可	評価損益
103.545	1	1,800
103.430	15	44,250
103.430	8	23,600

**申請確認**

申請数量: 7

成立価格	決済可	評価損益
103.545	1	1,800
103.430	15	44,250
103.430	8	23,600

**建玉整理申請確認**

下記の内容で申請します。

通貨ペア: USD/JPY  
申請数量: 7

**売ポジション**

成立価格	決済可	評価損益
103.735	24	124,800

**買ポジション**

成立価格	決済可	評価損益
103.430	15	44,250

**注文履歴**

通貨ペア	売買	数量	区分	執行条件	日値
USD/JPY	買	7	決済	成行	17.03
USD/JPY	売	7	決済	成行	17.03
USD/JPY	売	24	新規	成行	17.00
EUR/USD	買	1	新規	指値1.2013	16.54
EUR/USD	売	1	決済	指値1.2205	16.54
EUR/JPY	買	4	決済	指値70.105	16.53
ZAR/JPY	買	6	決済	指値7.125	16.48
ZAR/JPY	買	6	決済	指値7.125	16.46
ZAR/JPY	買	6	決済	逆指7.225	16.46
ZAR/JPY	売	6	新規	成行	16.44
TRY/JPY	売	5	決済	成行	16.40

ポジションを複数お持ちの場合、通貨ペア毎にソートが可能です。

建玉整理をしたい売りポジションにチェックを入れ、[買]ボタンをタップします。

建玉整理をしたい買いポジションにチェックを入れ、次に申請数量を修正します。

申請数量を修正したら[確認]ボタンをタップします。

## ■ 注文一覧

### 1. 注文詳細

新規の注文中及び、決済の注文中のリストを表示します。注文詳細の確認、注文変更、連続注文の発注を行う事ができます。

発注中の注文が複数ある場合、「絞り込み・ソート」機能を利用して通貨ペアごとにソート、区分別にソートをする事ができます。

※OCO注文は変更が出来ません。注文を取消後、新たにOCO注文を発注して下さい。

※決済方式が「オートネットング」の場合、新規注文・決済注文に対して表示される区分は「AN」となります。

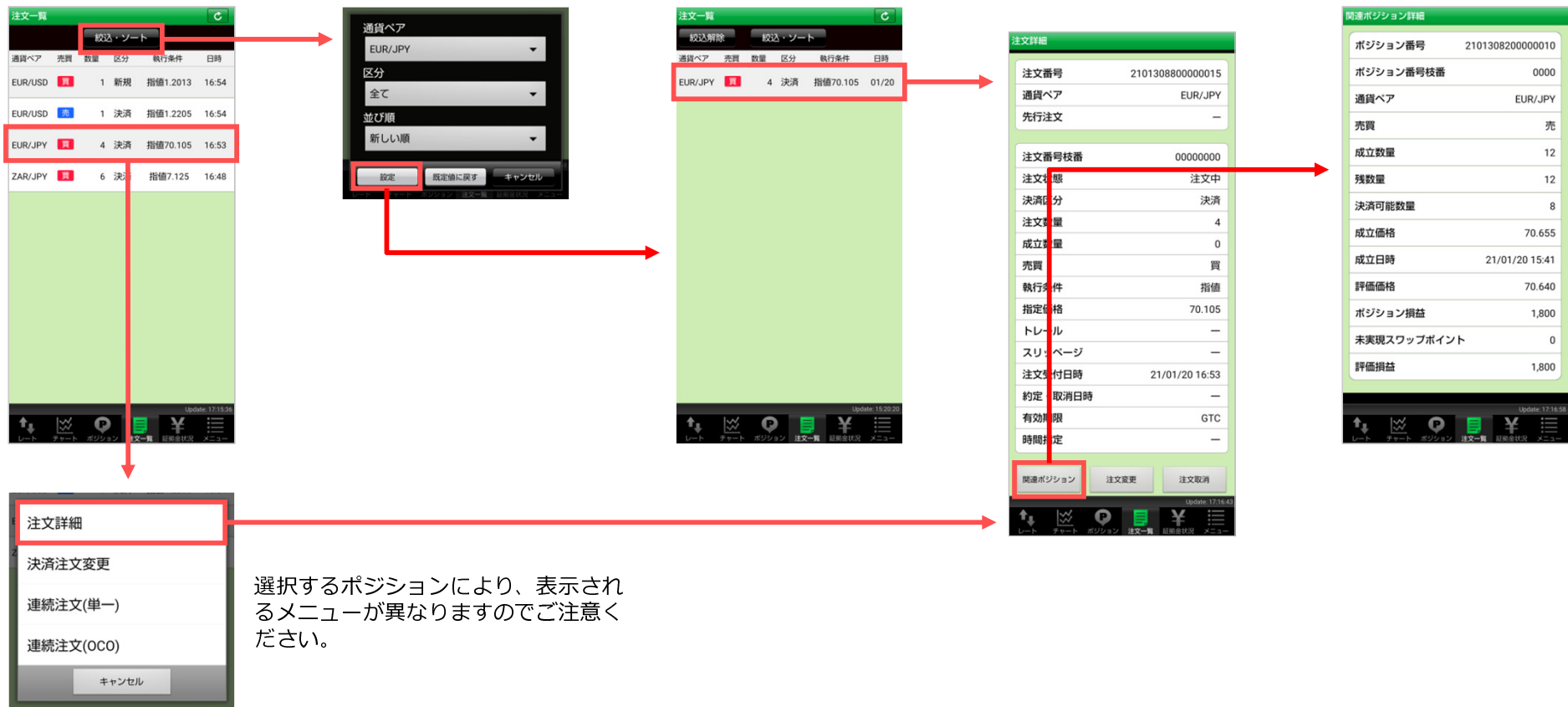

## 2. 注文変更・連続注文（単一）・連続注文（OCO）

新規の注文中及び、決済の注文中のリストを表示します。注文詳細の確認、注文変更、連続注文の発注を行う事ができます。

※OCO注文は変更が出来ません。注文を取消後、新たにOCO注文を発注して下さい。

※決済方式が「オートネットング」の場合、新規注文・決済注文に対して表示される区分は「AN」となります。

## ■ 証拠金状況

有効比率・証拠金預託額・ポジション損益・発注可能額等、口座の状況を確認することができます。

証拠金状況	
有効比率(%)	369.13
証拠金預託額	7,280,000
有効証拠金額	7,417,098
発注証拠金額	48,330
必要証拠金額	2,009,310
ロスカットアラート基準額	1,506,982
ロスカット基準額	1,004,655
評価損益	109,150
未実現スワップポイント	5,098
ポジション損益	114,248
発注可能額	5,359,458
出金可能額	5,245,210
出金依頼額	0
当日入金額	5,000,000
為替差損益予定額	22,850
スワップポイント予定額	0
実効レバレッジ	7.42
未払手数料	0
未収手数料	0
現在証拠金不足請求額	0
前日証拠金不足額	0

## ■ メニュー

注文履歴・約定履歴の確認、入出金一覧・出金依頼・振替出金依頼※、お知らせ・ニュースの閲覧、自動更新間隔の設定、表示する通貨ペアの設定、各項目の初期値設定、ログインパスワードの変更、ログアウト、モバイルサイトへのリンク、振込先口座情報の確認ができます。

※「振替出金依頼」の項目は、ストックライフ（くりっく株365）口座開設済の場合のみ表示。

### 【メニュー表示項目】

メニュー	
🔄 注文履歴	1 >
🔄 約定履歴	2 >
📄 入出金一覧	3 >
📄 出金依頼	4 >
📄 振替出金依頼	5 >
📄 お知らせ	6 >
📄 ニュース	7 >
🔄 自動更新設定	8 >
📄 通貨ペア設定	9 >
⚙️ 通貨ペア別初期値設定	10 >
⚙️ 初期値設定	11 >
🔑 パスワード変更	12 >
ログアウト	13 >
振込先口座情報	>

### 1. 注文履歴

注文履歴						
通貨ペア	売買	数量	区分	執行条件	日時	
USD/JPY	売	10	新規	指値104.255	17:19	
USD/JPY	買	7	決済	成行	17:03	
USD/JPY	売	7	決済	成行	17:03	
USD/JPY	売	24	新規	成行	17:00	
EUR/USD	買	1	新規	指値1.2013	16:54	
EUR/USD	売	1	決済	指値1.2205	16:54	
EUR/JPY	買	4	決済	指値70.105	16:53	
ZAR/JPY	買	6	決済	指値7.125	16:48	
ZAR/JPY	買	6	決済	指値7.125	16:46	
ZAR/JPY	買	6	決済	逆指7.225	16:46	
ZAR/JPY	売	6	新規	成行	16:44	

通貨ペア  
全て

区分  
全て

注文日  
開始 2021年01月19日(火)

終了 2021年01月20日(水)

終日

設定 既定値に戻す キャンセル

通貨ペア区分、及び注文日区分での注文履歴を確認することができます。

注文履歴詳細	
注文番号	2101308800000017
通貨ペア	USD/JPY
先行注文	-
注文番号枝番	00000000
注文状態	注文成立
決済区分	新規
注文数量	24
成立数量	24
売買	売
執行条件	成行
指定価格	-
トレール	-
スリッページ	-
注文受付日時	21/01/20 17:00
約定・取消日時	21/01/20 17:00
有効期限	-

## 2. 約定履歴

約定した注文の履歴が確認できます。個別の約定履歴詳細、通貨ペア区分での約定履歴、約定日区分での約定履歴の絞り込みが可能です。

通貨ペア区分、及び成立日区分での約定履歴を確認することができます。

約定した注文の履歴詳細が確認できます。

## 3. 入出金一覧

お客様口座の、入金・出金・振替履歴が確認できます。

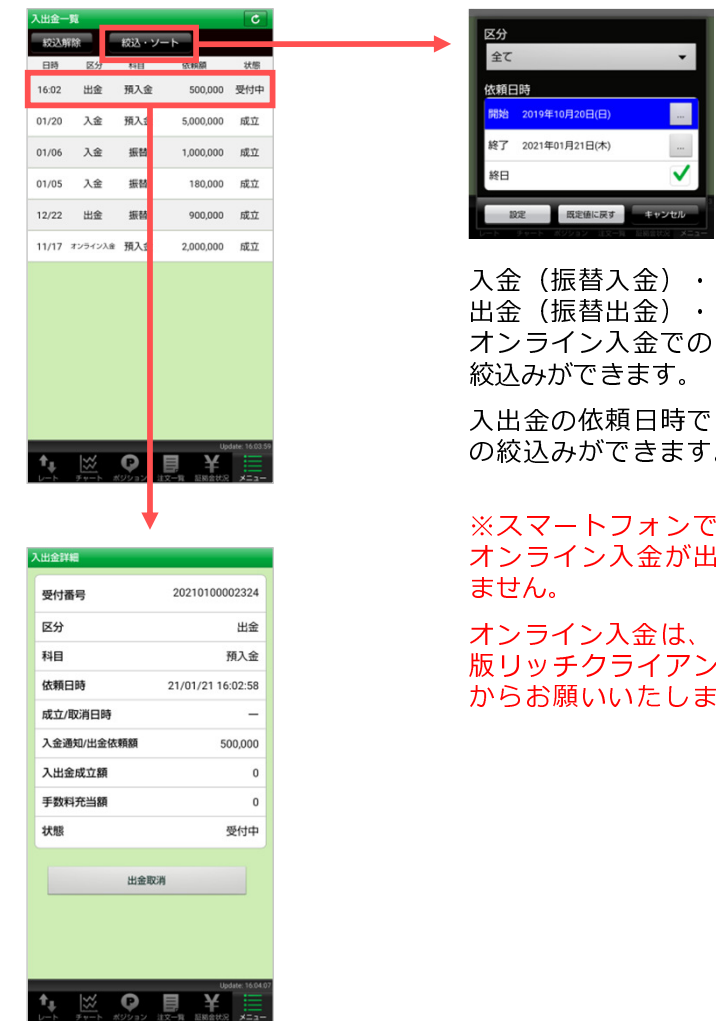

入金（振替入金）・出金（振替出金）・オンライン入金での絞り込みができます。入出金の依頼日時での絞り込みができます。

※スマートフォンではオンライン入金が出来ません。

オンライン入金は、PC版リッチクライアントからお願いいたします。

お客様口座の入出金詳細が確認できます。

## 4. 出金依頼

お客様の預かり金額を超えない範囲で、ご登録の出金先金融機関口座へ出金依頼を行う事が出来ます。

※出金依頼額の変更を希望される場合には、入出金一覧より一度取消しをしてから再度、出金依頼をしていただく必要があります。

The process flow is as follows:

- 出金依頼 (Withdrawal Request):** Shows a withdrawal amount of 500,000円. A red box highlights the amount, and another red box highlights the '確認' (Confirm) button.
- 出金依頼確認 (Withdrawal Confirmation):** Shows the same withdrawal amount and a red box around the '出金' (Withdraw) button.
- 証券金状況 (Securities Status):** A table showing account details. A red box highlights the '出金依頼額' (Withdrawal Request Amount) of 500,000円.
- 出金依頼受付 (Withdrawal Request Received):** Shows the transaction is successful with a receipt number 20210100002324.
- 証券金状況 (Securities Status):** A table showing account details. A red box highlights the '出金依頼額' (Withdrawal Request Amount) of 500,000円.

出金可能額には当日確定した為替差益が含まれるケース(※)があります。ただし為替差益は、確定日の2営業日後に受渡し可能となるため、出金依頼は行えても、システムの日次更新時に出金制限がかかってしまいます。その場合は再度システムより出金依頼の手続きをお願いします。

※前日が為替差損、当日が為替差益となった場合。

## 5. 振替出金依頼

お客様の預かり金額を超えない範囲で、お客様のストックライフ口座への振替出金依頼を行う事が出来ます。

※出金依頼額の変更を希望される場合には、入出金一覧より一度取消しをしてから再度、振替出金依頼をしていただく必要があります。

※「振替出金依頼」の項目は、ストックライフ(くりっく株365)口座開設済の場合のみ表示。

The process flow is as follows:

- 振替出金依頼 (Transfer Withdrawal Request):** Shows a transfer withdrawal amount of 1,000,000円. A red box highlights the amount, and another red box highlights the '確認' (Confirm) button.
- 振替出金依頼確認 (Transfer Withdrawal Confirmation):** Shows the same transfer withdrawal amount and a red box around the '振替出金' (Transfer Withdrawal) button.
- 証券金状況 (Securities Status):** A table showing account details. A red box highlights the '出金依頼額' (Withdrawal Request Amount) of 1,000,000円.
- 振替出金依頼受付 (Transfer Withdrawal Request Received):** Shows the transaction is successful with a receipt number 20210100002325.
- 証券金状況 (Securities Status):** A table showing account details. A red box highlights the '出金依頼額' (Withdrawal Request Amount) of 1,000,000円.

振替出金可能額には当日確定した為替差益が含まれるケース(※)があります。ただし為替差益は、確定日の2営業日後に受渡し可能となるため、振替出金依頼は行えても、システムの日次更新時に出金制限がかかってしまいます。その場合は再度システムより振替出金依頼の手続きをお願いします。

※前日が為替差損、当日が為替差益となった場合。

## 6.お知らせ

No.	件名	件数
1.	取引所からのお知らせ	0
2.	弊社からのお知らせ	0
3.	お客様個人へのお知らせ	0
4.	システムアラート	120

取引所からのお知らせ・弊社からのお知らせ・お客様個人へのお知らせ・システムアラートを、それぞれ確認することができます。

## 7.ニュース

ヘッドラインをタップすると、本文掲載ページに遷移します。

日時	件名
16:05	中国株 上海総合指数は1.07%高の3621.26で取引終了
15:53	黒田日銀総裁 政策点検、今の段階で具体的な変更は念頭に置いていな
15:44	黒田日銀総裁 政策点検、今回の会合では作業の方向性と認識を共有
15:43	【これからの見通し】バイデン政権の船出、株式好調も為替は混とん
15:42	東京株式(大引け)=233円高、米株高に追随し30年5カ月ぶりの高値
15:41	【債券・ドル】アフター5ストラテジー
15:39	黒田日銀総裁 引き続き企業等の資金繰り支援と金融市場の安定維持に
15:37	黒田日銀総裁 経済・物価、感染症の影響中心に下振れリスクの方が大
15:35	【NZドル・円】アフター5ストラテジー
15:34	【豪ドル・米ドル】アフター5ストラテジー

日時	件名
[2021/01/21 15:42]	東京株式(大引け)=233円高、米株高に追随し30年5カ月ぶりの高値
<p>21日の東京株式市場は前日の欧米株高を受けリスクを取る動きが強まり日経平均株価は反発、14日につけた高値を上回り30年5カ月ぶりの水準に再浮上した。大引けの日経平均株価は前営業日比233円60銭高の2万8756円86銭と反発。東証1部の売買高概算は11億4447万株、売買代金概算は2兆4955億1000万円。値上がり銘柄数は1288、対して値下がり銘柄数は785、変わらずは117銘柄だった。</p> <p>きょうの東京市場は、朝方から広範囲に買いが優勢となった。前日の欧州株市場が総じて堅調だったほか、米国株市場では主要株3指数がいずれも最高値を更新したことで買い安心感が強まった。米国ではバイデン新政権が発足し、財政出動による景気回復への期待感が改めて意識された。東京市場では先駆した半導体関連の一角などに利益確定の動きがみられたものの、機械や化学など景気敏感セクターへの買いや内需系のシステム開発関連株などが上昇し全体指数を押し上げる格好となった。日銀の金融政策決定会合については</p>	

## 8.自動更新設定

レートの自動更新間隔を設定します。

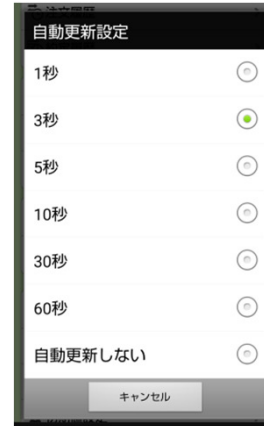

自動更新の間隔

1秒 / 3秒 / 5秒 / 10秒 / 30秒 / 60秒 / 自動更新しない

## 9.通貨ペア設定

レート一覧に表示させる、通貨ペアを設定することができます。また、通貨ペアの並び順を変更することができます。

表示	通貨ペア	並び替え
<input checked="" type="checkbox"/>	USD/JPY	
<input checked="" type="checkbox"/>	EUR/JPY	
<input checked="" type="checkbox"/>	GBP/JPY	
<input type="checkbox"/>	TRY/JPY	
<input checked="" type="checkbox"/>	AUD/JPY	
<input checked="" type="checkbox"/>	CAD/JPY	

左側のチェックの入り切りで表示・非表示を切り替えます。

表示	通貨ペア	並び替え
<input checked="" type="checkbox"/>	EUR/JPY	
<input checked="" type="checkbox"/>	GBP/JPY	
<input checked="" type="checkbox"/>	TRY/JPY	
<input checked="" type="checkbox"/>	AUD/JPY	
<input checked="" type="checkbox"/>	USD/JPY	
<input checked="" type="checkbox"/>	CAD/JPY	

右側の並び替えボタンを長押し、上下にスライドさせると表示順が変更されます。

## 10.通貨ペア別初期値設定

発注時の注文数量、スリッページ、指値幅、トレールの初期値を通貨別で設定することができます。

通貨ペア	注文数量	スリッページ	指値幅	トレール
USD/JPY	1	50	500	500
EUR/JPY	1	50	500	500
GBP/JPY	1	5	50	50
TRY/JPY	1	5	50	50
AUD/JPY	1	50	500	500
CAD/JPY	1	5	50	50
NZD/JPY	1	5	50	50
ZAR/JPY	1	5	50	50
EUR/USD	1	5	50	50
CHF/JPY	1	5	50	50
NOK/JPY	1	5	50	50
HKD/JPY	1	5	50	50

USD/JPY 初期値設定	
注文数量	1
スリッページ	50
指値幅	500
トレール	500
決定	
既定値に戻す	

初期の数値を変更することができます。

## 11. 初期値設定

各項目の初期値が変更できます。設定後「完了」ボタンをタップしてください。

- 有効期限: GTC
- 注文フォーム: ストリーミング
- 確認画面を表示: オン
- 画面遷移先設定: レート一覧
- ログイン時の表示: レート一覧
- レート一覧: 注文入力
- チャート表示固定: 横表示あり
- 注文数量入力支援: 上書1(上段左) 10

On the right, a list of settings is shown with radio buttons indicating the selected option:

- 有効期限:  当日,  今週末,  GTC
- 注文フォーム:  ストリーミング,  成行,  単一
- 確認画面を表示:  オン,  オフ
- ログイン時の表示:  レート一覧,  チャート,  ポジション一覧,  注文一覧,  証拠金状況,  メニュー,  最後に開いたタブ
- レート一覧:  チャート表示,  注文入力,  ポジション一覧
- チャート表示固定:  横表示あり,  縦表示固定

At the bottom, a preview of the '上書1(上段左)' (Order Entry) screen shows the value '10' entered in the input field.

## 12. パスワード変更

- ユーザーID: 35000055
- 現パスワード: [Input Field]
- 新パスワード: [Input Field]
- 新パスワード(再): [Input Field]
- Buttons: キャンセル, 変更

ログインに必要なパスワードを、任意のパスワードに変更することができます。

パスワードは半角英数字8文字以上13文字以下でお願い致します。

## 13. 振込先口座情報

当社の振込先口座情報をご確認いただけます。

